DECEMBRE 2018

PERWEZ *Infos*

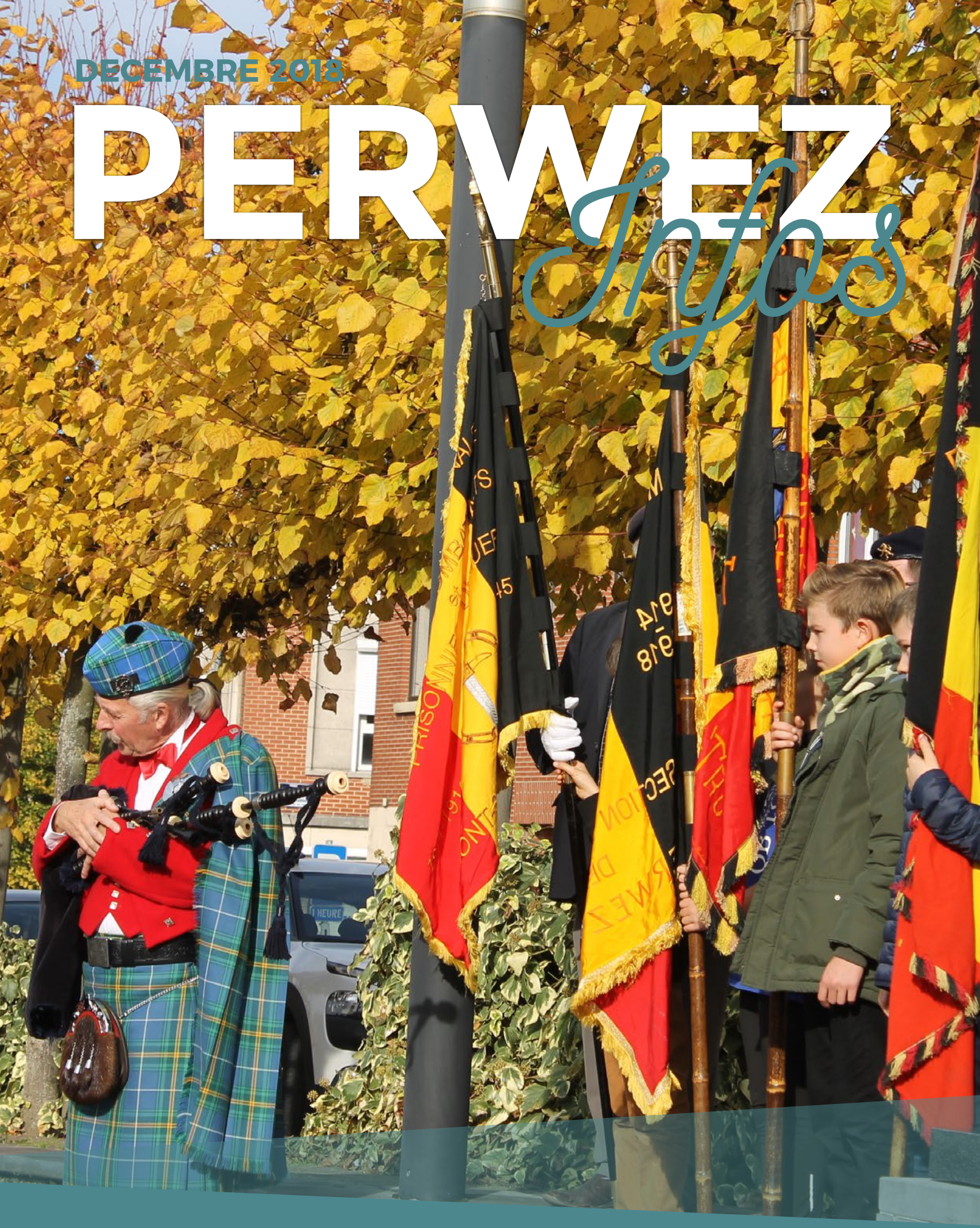

COMMUNE DE PERWEZ

COMMEMORATION : CENTENAIRE DE L'ARMISTICE

NOUVELLE FICHE PROMENADE : SENTES

RÉ-OUVERTURE DU GRIMOIRE D'EOLE : 4 DECEMBRE

Avis à tous !

Démantèlement de la première éolienne

Mi-octobre, la première éolienne de Perwez disparaît du paysage. Symbole de l'énergie verte, elle avait été inaugurée en décembre 2000 en présence du Prince Laurent, soit deux ans après celle de Saint-Vith, la toute première éolienne de Wallonie.

Elle était la propriété de la PBE, qui à l'époque desservait Perwez en électricité (devenu ensuite Infrax). Avec une hauteur de 60 m, des pales de 48 m de long et une puissance de 600 watts, cette éolienne de première génération était considérée comme puissante, pouvant desservir 450 habitations. Il y a deux ans, cependant, elle a connu des problèmes de turbine et autres qui ont poussé Infrax à décider son démantèlement. Elle laissera ainsi la possibilité au Recyparc d'InBW de s'agrandir.

Aujourd'hui, la Wallonie compte 366 éoliennes… dont 13 sont implantées à Perwez, le long de l'autoroute à côté des moulins à vent d'Aische-en-Refail. Ces 366 éoliennes produisent annuellement 1.700.000 MWh, de quoi alimenter 486 000 ménages wallons.

Nouvelle fiche promenade : Sentes, sentier d'art

Une nouvelle fiche balade est venue s'ajouter à notre série de parcours thématiques. Il s'agit de SENTES, parcours d'artistes, autrement dit une promenade (+/- 4 km) qui nous invite à (re)découvrir le centre de Perwez par le biais artistique.

Les œuvres de cinq artistes jalonnent ce parcours organisé en partenariat avec l'asbl Gal culturalité, le Centre culturel du Brabant wallon et le Centre culturel de Perwez.

Comme ses grandes sœurs, la fiche de la balade SENTES présente son circuit sur le recto et un descriptif des points d'intérêt sur le verso. Elle se dote en outre d'un jeu de reconnaissance et d'associations (photos/lieux), agréable et amusant à faire entre amis ou en famille, et d'une chasse aux trésors dont raffolent les "géocacheurs" avertis. Ces deux jeux ont été imaginés et conçus par Jacques LUYCKX en collaboration avec les organisateurs.

Cette nouvelle balade artistique… et ludique est disponible dans le hall d'accueil de l'Administration et sur notre site internet : *www.perwez.be/loisirs/tourisme/balades*

Centenaire de l'Armistice

Le 11 novembre est une date clé de notre histoire. Elle marque la fin de la Première Guerre mondiale, cette guerre dite de la « génération sacrifiée » qui a bouleversé et changé le monde.

A l'occasion du centenaire de l'Armistice, considérant la transmission aux générations suivantes comme une préoccupation majeure, la Commune de Perwez a souhaité rassembler pour cette cérémonie de commémoration les élèves de 5e et 6e de toutes les écoles communales et libre de l'entité.

Ainsi le **mardi 6 novembre**, après la projection au Foyer d'une présentation sur la guerre 14-18 réalisée par Jules WILMET du Cercle historique, les élèves ont entonné, devant le monument de la Grand-Place, la Brabançonne. Ils ont ensuite écouté le discours d'André ANTOINE évoquant les figures locales tombées lors des conflits et qui ont donné leur nom à plusieurs rues de la Commune, avant de souligner la fragilité d'une paix si durement gagnée. Des représentants du CCAir participaient aussi à cet événement.

Ensuite, le **dimanche 11 novembre**, à l'issue de la messe, les autorités locales, avec le Cercle historique, le GAPEP et le Musée du Souvenir ont déposé une gerbe sur la tombe du général JADOT enterré au cimetière de Perwez. Perwézien de souche, ce dernier participa aux deux guerres mondiales avec bravoure, termina sa carrière en tant que lieutenant-général et se vit octroyer de nombreuses distinctions belges et même le titre de Commandeur de la Légion d'Honneur par la France. Ses deux petites filles participèrent à la cérémonie.

Le dimanche 11 novembre à 11h, heure à laquelle le cessez-le-feu devint effectif il y a tout juste un siècle, les cloches sonnèrent à toute volée.

Cette Première Guerre mondiale a causé la mort de près de 18,6 millions de personnes, civiles et militaires, dont 105 000 Belges et 18 Perwéziens.

Lutte contre la neige et le verglas

Voici la liste des rues qui seront déneigées ou sablées en priorité :

- **Perwez** : rue des Marronniers, rue du Mont, rue de Jausselette, avenue des Tourterelles, rue de Seumay, rue Lepage, rue du Warichet, rue Emile de Brabant, rue Pahaux, rue de la Cayenne, avenue H. Jacobs, rue de Noville, rue Crebeyck, rue Salmon, rue d'Alvaux.
- **Thorembais-St-Trond** : rue de l'Intérieur, rue des Communes, rue du Ponceau, rue de la Chapelle.
- **Thorembais-les-Béguines** : rue E. Masset, rue de Mellemont, rue du Béguinage, avenue Lieutenant Bigourdan.
- **Orbais** : rue Trémouroux, rue du Cochige, rue de la Gobie, rue Tilleul Sambrée, rue d'Odenge, rue de Tourinnes, rue Chapelle à la Barre.
- **Malèves-Ste-Marie-Wastines** : rue de Thorembais, rue d'Opprebais, rue de la Garenne, place Communale, rue d'Orbais, rue du Parc.

Si vous constatez des difficultés, vous pouvez contacter le Service technique au 081/649 264 ou le dépôt communal au 081/657 370.

Consultation gynécologique

Le Planning Familial de Perwez, vous propose une consultation gynécologique dans ses locaux, rue des Marronniers 4.

Nouvel horaire : **sur rendez-vous le mercredi matin.**

La consultation médicale en planning est une consultation qui traite des problématiques liées à la petite gynécologie : contraception, contrôle annuel, bilan prénuptial, dépistage sérologique, HIV, problème de règles, cancer du col, inflammation de l'appareil génital, pertes vaginales,…

Pour un rendez-vous, une information : 081/655 696 ou *maisondelafamille@planning-perwez.be*

Suppression de 4 boîtes aux lettres rouges Bpost

Pour s'adapter au marché et à la baisse constante du volume des lettres dans les boîtes aux lettres rouges, Bpost a décidé de supprimer un certain nombre de boîtes à partir du lundi 26 novembre 2018.

A Perwez, les 4 boîtes suivantes sont vouées à disparaître :

- Avenue Wilmart 90 à Perwez-centre
- Chaussée de Wavre 165 à Thorembais-Saint-Trond
- Rue de Brabant 28 à Perwez-centre
- Rue de Thorembais 28 à Malèves.

Les clients seront avertis par un message sur les boîtes au moins 3 semaines avant la disparition de celles-ci. D'ici fin mars 2019, toutes les boîtes en question seront supprimées.

Feux d'artifice, ne gâchez pas votre fête

Les fêtes de fin d'année approchent et peut-être envisagez-vous de magnifier votre réveillon et d'éblouir vos convives en tirant un feu d'artifice.

Attention cependant, des feux d'artifice de mauvaise qualité ou mal utilisés peuvent vite transformer une soirée de rêve en un véritable cauchemar.

Brûlures, cécité,… : chaque année de trop nombreuses personnes sont victimes d'accidents aux séquelles parfois irréversibles.

Suivez donc les conseils ci-dessous pour ne pas gâcher votre fête :

Récolte des sapins de Noël

La commune organisera une collecte des sapins de Noël **du 14 au 17 janvier** dans toute l'entité.

Pour être certains que votre sapin soit enlevé, nous vous invitons à respecter les consignes suivantes :

- Uniquement les sapins naturels (avec ou sans racine),
- Pas de boule, guirlande,
- Pas de pot, de croix en bois ou de clou.

70 ans de la déclaration universelle des droits de l'homme

Le 10 décembre 1948, suite aux atrocités de la Seconde Guerre mondiale, la Déclaration des droits de l'homme est adoptée à Paris par l'assemblée générale des Nations Unies pour affirmer haut et fort : plus jamais ça !

Aujourd'hui, cependant, si cette déclaration a permis de formidables avancées, en termes de libertés et de droits fondamentaux, les discours de haine et l'oppression de minorités continuent de sévir.

Le 10 décembre, allumez le feu d'Amnesty International.

Plus d'infos sur *www. amnesty.be*

Campagne du Ruban blanc

La Commune de Perwez a choisi d'adhérer à la campagne du Ruban Blanc organisée par la Section Egalité des Chances de la Province du Brabant wallon. Cette campagne est née à Montréal en 1989 suite à la tuerie de 14 femmes par un mysogyne. Le Ruban blanc est le symbole de l'opposition à la violence faite aux femmes.

En Wallonie, les chiffres de 2015 montrent que près de 28 000 femmes ont subi des violences physiques et/ou sexuelles.

La bâche du Ruban blanc sera visible en façade de l'hôtel de ville du **25 novembre au 6 décembre**.

Des badges du Ruban blanc sont à disposition à l'accueil de l'Administration.

Environnement

Retour des canettes usagées à l'Administration

Depuis le 6 novembre, vous pouvez ramener à l'accueil de l'Admistration communale les canettes abandonnées que vous auriez trouvées dans la nature, aux abords des routes, des sentiers ou tout autre espace public.

Rappelons que la commune de Perwez a été retenue dans le cadre d'un projet-pilote. Dans ce projet-test, qui fera l'objet d'une évaluation continue par la cellule BE Wapp de la Région wallonne, certaines communes disposent d'une machine et d'autres non.

A Perwez, pas de machine pour le moment mais un service "Accueil" au sein même de l'Hôtel de ville qui réceptionnera les canettes le mardi et le jeudi entre 8h30 et 11h30. Chaque canette rapportée sera comptabilisée sur le compte du "ramasseur" qui se sera inscrit sur *www.primeretour.be*, l'agent communal pouvant aussi s'en charger.

Pour 200 canettes ramenées, vous recevrez un chèque de 10 € par la poste à valoir dans les commerces locaux. A ce stade, citons déjà :

- Carrément bon - Boulangerie - Chaussée de Charleroi 62 à Thorembais-Saint-Trond - 081/241 041
- Deltour Perwez - Agence de voyage - Chaussée de Wavre 3A à Perwez - 081/659 580
- Boulangerie Anne - Rue de la Station 2 à Perwez - 081/657 387
- Pizzeria Inn - Rue de la Station 72 à Perwez - 081/228 206

Plus d'infos : Service Propreté - Eric DELCORPS - 0495/212 877

Mon quartier a meilleure mine quand les bulles sont clean !

Respectez les sites de bulles à verre : ne déposez rien au pied des bulles.

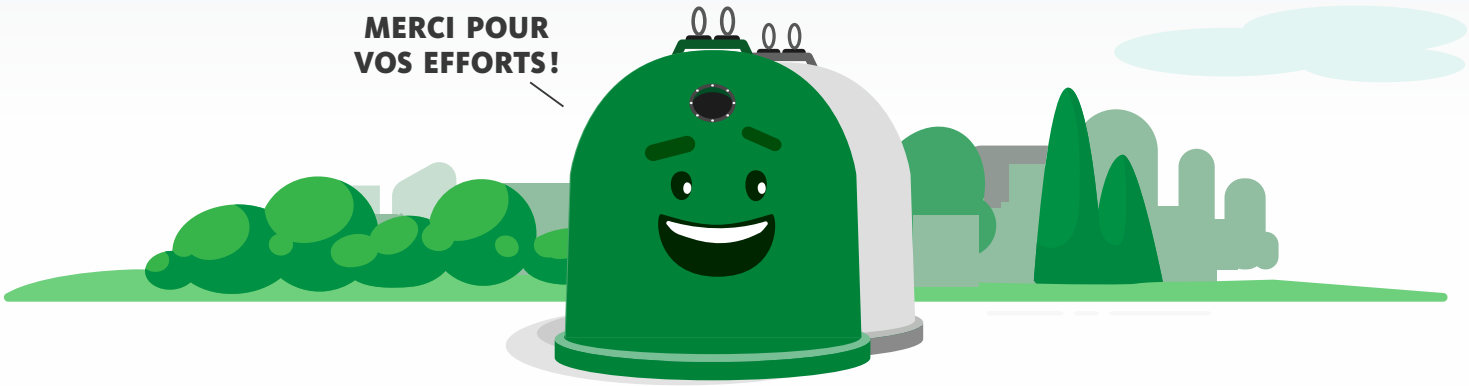

Emportez votre contenant

Placer vos bouteilles dans un sac ou une caisse pour les emmener à la bulle à verre, c'est bien pratique, mais n'oubliez pas de les reprendre avant de partir.

Les encombrants, c'est au recyparc !

Vous avez un matelas ou de vieilles huiles de friture dont vous voulez vous débarrasser ? Oubliez les bulles, **rendez-vous dans votre recyparc !**

Les bouteilles dans la bulle, pas à côté !

Ne baissez pas les bras si près du but : déposez vos bouteilles dans les bulles à verre, pas à côté. Si la bulle est pleine, dirigez-vous vers un autre site, ou revenez plus tard.

Plus d'infos sur www.inbw.be

Ensemble > Trions bien > Recyclons mieux

Plus de 110 tonnes de déchets illicites sont déposés chaque année aux abords des bulles à verre… rien qu'en Brabant wallon, soit 400 kilos par jour ! Cet incivisme coûte à la collectivité 110.000 euros par an. InBW rappelle que des solutions existent pour chaque type de déchets.

Un magazine Web anti-déchets

Les Intercommunales wallonnes de gestion des déchets réunies en Copidec, avec le soutien de la Wallonie, lancent leur nouveau webzine antigaspi et antidéchets : le MAGDé. Astuces au quotidien pour moins de déchets et infos sur le secteur de la gestion des déchets réunies en un seul endroit : *www.magde.be*

A l'heure où les enjeux environnementaux font la une de beaucoup de médias et où la démarche « zéro déchet » connait un succès grandissant, **le MAGDé est un magazine web 100% pratique qui fourmille de bons conseils et d'astuces pour limiter votre production de déchets.** Vous y retrouvez une foule d'idées pour faire maigrir vos poubelles, suivant

4 rubriques :

- Je réduis mes déchets, parce que c'est à la portée de tous.
- Je réutilise, parce que jeter, c'est dépassé !
- Je trie, parce que mieux on trie, mieux on recycle.
- Ils valorisent, parce qu'ils sont acteurs du recyclage et de la valorisation.

Deux fleurs pour Perwez

Pour sa toute première participation au concours "Wallonie en fleurs", la commune a décroché deux fleurs pour son embellissement du cadre de vie des Perwéziens dans les délais impartis et ce manière réfléchie et attrayante.

En Brabant wallon, seuls Jodoigne, Nivelles et Ottignies-Louvain-La-Neuve ont fait mieux avec 3 fleurs.

Une belle récompense pour l'équipe Espaces verts de notre commune !

Mobilité

Cool et visible à vélo ? Yes, you can !

Le SPF Economie et le SPF Mobilité, avec TRAXIO, lancent la campagne #JeSorsJeBrille. Au cours des cinq dernières années, 74 cyclistes sont morts et plus de 6.800 cyclistes ont été blessés lors d'un accident dans l'obscurité. Les jeunes constituent la majorité de ces victimes.

Autre fait marquant : 7 jeunes cyclistes sur 10 préfèrent la « cool attitude » à la visibilité et 8 sur 10 d'entre eux portent très rarement, voire jamais, d'accessoires fluorescents ou réfléchissants.

Pourtant, il existe de nombreuses possibilités pour rester cool et branché (même en veste fluo) tout en étant visible sur la route.

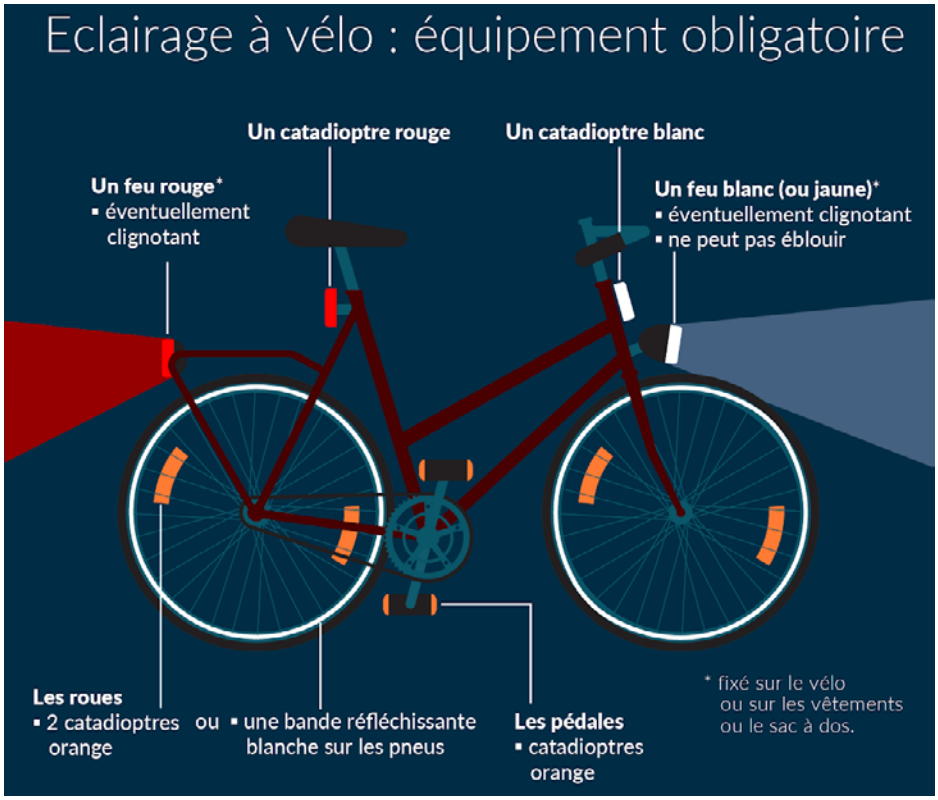

Retrouvez les conseils pratiques et les accessoires clés pour mieux briller sur *https://news.economie.fgov.be/169426-cool-et-visible-a-velo-yes-you-can*

Vie politique

Le Conseil communal de Perwez s'est réuni le mardi 6 novembre.

Cette séance du Conseil communal était la dernière de la législature 2012-2018. En effet, le 3 décembre prochain en effet, le nouveau Conseil sera installé.

Ce dernier conseil fut dès lors l'occasion de remercier chaleureusement les conseillers qui ne siègeront plus : Anne van der VAEREN-van der ELST (qui reste Présidente du CPAS jusqu'au 2 janvier 2019), Agnes HANQUET-DAVISTER et Raymond FADEUR pour la liste DRC+ et Christian DURIE, Charles de BETHUNE et Sophie van CUTSEM-POSWICK pour la liste Ensemble,

Un bas de laine bien garni pour démarrer

Cette dernière séance de la mandature était l'occasion pour Michel JANDRAIN de tirer sa révérence comme échevin des finances avec un bilan favorable. Le compte 2017 affiche un boni d'1.005.728,59 € à l'ordinaire (contre 546.631,68 € pour 2016), des fonds de réserve d'1.012.290, 68 € à l'ordinaire et de 3.559.917,44 € à l'extraordinaire.

Des taxes et redevances communales adoptées à l'unanimité

Les taxes et redevances communales, quasi inchangées depuis 3 législatures, ont été votées à l'unanimité. "On vous a préparé le terrain" a conclu André ANTOINE. Le chef de file du groupe Ensemble et futur Bourgmestre, Jordan GODFRIAUX a reconnu que la majorité sortante avait bien travaillé.

Les travaux de voirie Rue du Mont sont programmés

Le Conseil a approuvé le cahier des charges relatif aux travaux de voirie rue du Mont et modifié selon les remarques de l'intercommunale InBW et du Service Public de Wallonie. Les travaux devraient démarrer au printemps prochain. Estimés à 1.150.000 €, ils concerneront dans un premier temps le haut de la rue du Mont, dans sa partie comprise entre la Croix des Boulomes et la rue Joseph Moinil.

Une plaine de jeux à Thorembais-les-Béguines

Thorembais-les-Béguines était le seul village à ne pas avoir encore de plaine de jeux. Ce sera chose faite prochainement car l'aménagement d'une aire de jeux a été approuvé rue du Presbytère. Le montant estimatif du marché est fixé à 75.000 €.

Une liaison sûre entre le réseau d'eau communal et la SWDE

Le Conseil a ratifié la décision du Collège du 29 août dernier de placer, rue des Dizeaux, une canalisation d'eau provisoire afin d'assurer une liaison avec le réseau de la SWDE. L'objectif est de sécuriser l'alimentation en eau pour les 2 228 foyers du centre de Perwez. Une convention devra dès lors être signée avec la SWDE. Le coût des travaux s'élèvent à 30.000 €

Bref, particulièrement calme, ce dernier Conseil se voulait une transition en douceur vers la nouvelle législature.

L'administration communale vous informe...

Les bureaux de l'Administration ne seront pas accessibles les :

- **Mardi 25 et mercredi 26 décembre** (Noël)
- **Mardi 1er janvier** (Nouvel an)

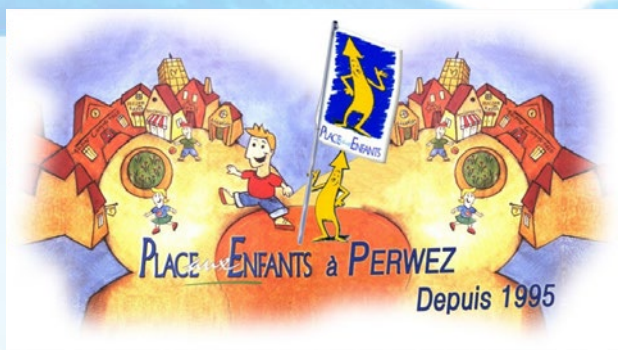

Une nouvelle édition à succès !

Mise sur pied par le Service Communal d'Aide aux Jeunes de Perwez, la 24ème édition de la journée « Place aux Enfants », qui a eu lieu le samedi 20 octobre, fut une belle réussite. Cette manifestation se veut à la fois **ludique et pédagogique**. Elle poursuit l'objectif de sensibiliser les jeunes à la citoyenneté et de favoriser la découverte du quotidien des adultes.

Cette année, ce sont **près de 120 enfants**, répartis en groupes et guidés par une trentaine de jeunes « Passe-murailles » motivés, qui ont pris possession de leur Commune. De multiples activités de la vie économique, politique, sociale, culturelle et sportive de la Commune furent proposées. Comme les éditions précédentes, cette 24ème édition fut pimentée d'activités inédites. Une action de sensibilisation au bien-être animal au refuge « Sans Collier », la découverte du patrimoine artistique et historique du centre de Perwez avec l'équipe du Foyer Culturel, une mise en situation - Venir d'Ailleurs - avec l'asbl l'Hirondelle qui vient en aide aux migrants, aux étrangers et aux belges d'origine étrangère pour les accompagner dans leur insertion sociale, une visite très active chez l'opticien et dans le cadre du projet « Live With You » la réalisation d'œufs en chocolat avec le pâtissier-boulanger.

L'intérêt de cette opération n'est plus à démontrer ! Elle invite les jeunes à s'exprimer, à donner leur avis, à poser des questions et les adultes à y répondre.

Le Service Communal d'Aide aux Jeunes de Perwez tient à souligner l'enthousiasme des jeunes passe-murailles ainsi que le savoir-faire et le dynamisme des hôtes d'un jour et les remercie vivement pour leur contribution au succès de cette 24ème édition.

SCAJ - Patrick DETRAUX - 081/659 201 - scaj@perwez.be

Journées Amusement & Découvertes

Nos prochaines activités :

Congé de Carnaval, du 4 au 8 mars 2019 - Les jeux d'autrefois et d'aujourd'hui

Vacances de Printemps, du 8 au 12 avril 2019 - Pelotes et bouts de ficelle

Vacances d'été :

- Semaine 1 - Du 5 au 9 août 2019 - Les châteaux forts
- Semaine 2 - Du 12 au 16 août 2019 - Les métiers
- Semaine 3 - Du 19 au 23 août 2019 - Les produits de la nature

Le coin des seniors

Rejoignez le commission des Seniors Consultants !

Les Seniors Consultants de Perwez

La Commission des Seniors consultants de Perwez cherche à renforcer ses rangs. Les villages de Malèves-Sainte-Marie-Wastines et de Thorembais les Béguines en particulier manquent encore de représentant (e). Suite à la démission de Françoise TRUSSART, Jacqueline GOFFINET reprend le rôle de secrétaire de la commission. Les Seniors remercient chaleureusement madame TRUSSART pour son implication tout au long de ces années.

Outre les réunions mensuelles dans la Salle du Conseil au cours desquelles ils passent en revue tous les aspects et les aspirations de la vie des seniors perwéziens, les Seniors consultants s'attachent à enrichir leurs connaissances personnelles.

Visite du Parlement européen

Ainsi, le 4 octobre dernier, ils ont découvert le bâtiment, l'historique et le fonctionnement du Parlement européen à Bruxelles, lors d'un voyage culturel organisé par Jacqueline GOFFINET, représentante des seniors de Thorembais-Saint-Trond.

Le Parlement européen, qui représente 500 millions de personnes, est le cœur de la démocratie dans l'Union européenne. Ses 751 députés, répartis en 25 commissions, sont élus au suffrage universel direct tous les 5 ans. Les prochaines élections auront lieu le 26 mai 2019.

La visite du site du Parlement à Bruxelles (l'hémicycle, le Parlamentarium, l'accueil " Station Europe") a permis à nos Seniors consultants d'approcher les rouages des institutions européennes, de mieux comprendre le fonctionnement du Parlement européen et ses actions en faveur des citoyens de l'Union européenne. Ils encouragent chaque citoyen à effectuer une telle visite d'information (Infos: *www.europarl.europa.eu/visiting/fr/*).

Contact : André BASTIN - Président - 081/656 155 - dd.bastin@skynet.be

Culture

Gratiferia
Mercredi 5 décembre à 13h – Centre culturel

Gratiferia générale & Atelier Déco de Noël et cadeaux
Dépôts entre 8h et 12h45 – Ouverture des portes 13h-15h
Un partenariat entre le Centre culturel de Perwez, Crabe asbl et le CPAS de Perwez

Le ciné des petiots
Mercredi 5 décembre à 14h – Centre culturel

Deux séances de cinéma après la gratiferia pour les plus jeunes avec la venue du Grand Saint !

- L'enfant au grelot - dès 3 ans
- Comme des bêtes – dès 6 ans

Prix : 5€ - Ciné + goûter 7€

Théâtre - Délestage
Vendredi 7 décembre à 20h30 – Centre culturel

Un jeune Congolais sans papier est arrêté lors d'un contrôle policier. Suspecté d'être un terroriste potentiel, on est au lendemain des attentats de Bruxelles et de Nice. Il est interrogé par deux policiers avec lesquels il partage par ailleurs une même passion pour l'EURO 2016 de foot. Mais ce soir-là les Diables Rouges perdent le match contre le Pays de Galles. Il est transféré en Centre fermé.

Les apéroulottes – "Contrôler et punir ? Le profilage ethnique"
Mardi 11 décembre à 20h – Gratuit - L'Audacieuse, rue E. de Brabant 45

Le profilage ethnique, ou contrôle au faciès, est une pratique illégale mais qui est parfois utilisée lors des contrôles de police dans la poursuite de leurs missions. Quelles sont les personnes les plus vulnérables ? Existe-t-il un cadre légal encadrant les contrôles et les fouilles de personnes ? Comment lutter et réagir face à de telles pratiques lorsqu'elles sont abusives ?

Musique du Monde - Ad Lucem (Belem et Barbara Furtuna)
Jeudi 13 décembre à 20h – Eglise Saint-Martin de Perwez

Quand les embruns de la Mer du Nord viennent caresser les rivages d'une Méditerranée éternelle. « Ad Lucem » est une rencontre inattendue entre deux formations que rien ne rapprochait à priori. Tout d'abord, il y a le duo Belem : Didier LALOY & Kathy ADAM. Lui joue de l'accordéon diatonique et elle du violoncelle. Tous deux sont des musiciens belges d'une virtuosité rare. De l'autre côté, nous avons Barbara FURTUNA, un quatuor vocal corse qui arpente les scènes du monde depuis une quinzaine d'années.

Concert de Noël – Lies Vandewege & Guido
Vendredi 14 décembre à 20h – Eglise Saint-Martin de Perwez

Récital exceptionnel de la grande soprano Lies VANDEWEGE accompagnée au piano par Guido SMEYERS. Lies VANDEWEGE est diplômée de la classe de Bernadette DEGELIN, avec une mention spéciale au Conservatoire Royal Flamand d'Anvers en juin 2007. Après une audition des plus rigoureuses, elle a été sélectionnée pour poursuivre des études supérieures à la Chapelle Musicale Reine Elisabeth, section Opéra Studio, sous la direction de José VAN DAM. En collaboration avec Travers Émotion.

Ateliers parents/enfants
Dimanche 16 décembre de 10h30 à 12h30 – Centre culturel

Osez'art vous propose de passer un super moment créatif en famille. Au vu du succès du premier atelier, n'hesitez pas à vous inscrire dès à présent via le site : *http://www.foyerperwez.be/cec-osezart/*

Musique du monde/Chanson – Jawhar et Sacha TOOROP
Samedi 22 décembre à 20h – Centre culturel

Jawhar grandit dans la banlieue sud de Tunis. Il part à 20 ans étudier en France et c'est là qu'il écrit ses premières chansons et qu'il commence à se produire en solo. Depuis quelques années, il vit entre la campagne belge et la capitale tunisienne où il s'engage en tant que musicien, dramaturge et comédien. Après 5 albums à la tête du groupe «Zop Hop Op» et un premier opus en langue française («Au Clair de la terre»), Sacha TOOROP revient avec «Les Tourments du Ciel», un nouvel album qui dévoile son plaisir à jouer de la langue française et à expérimenter les musiques qui le transportent.

Théâtre Kamishibaï – Jeune public - «L'éveil du Petit dragon» par la Compagnie Semence d'art
Dimanche 23 décembre à 11h et à 15h30 – Centre culturel

Pour les petits chevaliers, princes, princesses et dragons de 2 à 8 ans
Un petit dragon ne parvient pas à s'endormir.. Et quand il ne dort pas, il a très envie de douceurs sucrées. Alors, il erre dans les châteaux des alentours en quête de réjouissances gourmandes.. Et s'il rencontrait un preux petit chevalier ? Que se passerait-t- il ? Et surtout, arrivera-t-il enfin à trouver le sommeil ?

Théâtre - Jeune public (Petit Tour) – "Le jour de la soupe" (à partir de 4 ans)
Dimanche 6 janvier à 15h – Centre culturel de Gembloux

Voici du théâtre d'objets et de marionnettes où on cuisine et où on mange ! C'est aussi un spectacle qui nous parle de recettes pour grandir : quelques graines de curiosité, un zeste d'envie de découverte, une cuillère de passion, mélangez le tout, laissez mijoter à petit feu…et dégustez avec une omelette soufflée. Ce spectacle fait partie du « Petit Tour », une formule d'abonnement de 3 spectacles à 20 euros pour les plus jeunes en collaboration avec les Centres culturels de Gembloux et Eghezée.

Infos & réservations : www.foyerperwez.be - reservation@foyerperwez.be - 081/234 550

C'était au temps…

Lors des récentes commémorations du centenaire de l'Armistice de 1918, la mémoire des soldats de notre commune tués durant la Première Guerre mondiale a été rappelée. Leurs noms se retrouvent dans les rues de Perwez-centre : Antoine PAHAUX, Hubert JACOBS, Joseph LEPAGE, Pierre RENARD, etc (voir le bulletin communal de mai 2008). Malgré les apparences, un odonyme n'en fait pas partie : la rue Joseph MOINIL.

Portrait de Joseph MOINIL soldat

Joseph MOINIL, que l'on surnommait « la Puce », est né à Perwez, à la Comone du Mont (sur la signification des comones et autres communes, voir le bulletin communal d'octobre 2008), le 23 janvier 1892 et y est décédé le 3 octobre 1952. Joseph a combattu derrière l'Yser durant la guerre 1914-1918. Le portrait ci-joint le montre au 14e régiment de ligne. Il survécut et revint à Perwez où il reprit son métier de cultivateur. Il épousa Juliette VANHENTENRYCK dont il eut un fils, Louis, décédé en 2013. A l'initiative du bourgmestre Jules JACQUEMIN, alors récemment élu, le nom de Joseph MOINIL fut attribué, peu après son décès en 1952, à la rue où il habitait (qui faisait jusqu'alors partie intégrante de la rue du Mont).

C'est le seul combattant qui n'est pas mort pour la Belgique à être ainsi honoré. Cette incongruité n'a visiblement pas touché ses anciens camarades de tranchée puisque ce cas reste unique. Heureusement d'ailleurs car il n'y aurait pas eu assez de voiries à dénommer pour reprendre tous les combattants non victimes du conflit. Quand on sait que les odonymes attribués à trois tués (Guillaume WARNIER, Ernest DECEMBRE et Léon GRIMONT) ont été oubliés durant l'entre-deux-guerres, on ne peut pas parler d'égalité de traitement.

Le tracé particulier de la rue de part et d'autre de la Grande Gette

Pour le Cercle historique, Gautier MANIQUET

Agenda +

Don de sang

- **Mercredi 5 décembre** - Salle communale - Thorembais-les-Béguines - face à l'église - De 17h à 20h
- **Lundi 10 décembre** : Salle «La Posterie» - De 16h à 20h
- **Mardi 11 décembre** : Salle «La Posterie» - De 17h à 20h

Contact : 081/656 075 - machristhunus@gmail.com

Conférence-Débat : « Changement climatique. Des liens objectifs vers des réalités concrètes »

Vendredi 7 décembre à 19h30 - Salle "Le Kibboutz". Fonte des glaciers, montée des eaux, biodiversité, événements extrêmes… Quels enjeux ? Comment relever les défis? N'hésitez pas à venir écouter et discuter avec Maxime LITT, Marie SULEAU et Arthur CAPET, trois docteurs en physique wallons qui nous parlent de leurs travaux. Participation libre.

Contact : 0479/216 667

Nouveau : ateliers "jardin"

L'hiver, les travaux au jardin se raréfient. C'est donc le bon moment pour réfléchir à de nouveaux aménagements, de revoir la structure générale du jardin ou d'imaginer un massif plus coloré ….

Pour vous aider dans cette démarche, Terre et Eau, créateurs de jardin, vous proposent un atelier créatif à raison de deux dates par mois. Les prochains rendez-vous sont fixés aux samedis **1er et 15 décembre, 12 et 26 janvier 2019**.

Lors de ces ateliers de 2h30, vous pourrez :

- réaliser un état des lieux (sol, exposition, voisinage…)
- définir besoins, envies, style, couleurs…
- organiser, dessiner
- sélectionner les plantes adéquates, etc ;

Prix : 20 € par personne et par atelier.

Adresse : Rue Notre-Dame 17 à 1360 Malèves

Inscriptions et infos : www.terreeteau.be/au-jardin - info@terreeteau.be

Anne DANO 0484/809 056 – Damien CAVROIS 0479/387 399

Conférence du GAP : Sommes-nous tous schizophrènes ?

Vendredi 14 décembre à 20h15. Salle "L'Oasis". Conférence animée par Benoît GILLAIN, psychiatre. La réalité, nous y sommes tous confrontés . . . , Nous ne l'appréhendons pas chacun(e) de la même manière.La folie anime les psychiatres depuis des dizaines d'années. Irrationnel? Psychotique? Paradoxal? Schizophrène?

Infos et réservations : M. VANKOEKELBERG - 0479/309 417 ou 010/889 141 - mauricevkg@gmail.com

www.gap.thorembais.com

Envie d'écouter chanter ou de chanter ?

- **Noël en chanson** - La chorale des "Refrains de l'Amitié " chante Noël le samedi 22 décembre à 20h en l'église Saint-Martin de Perwez.
- **Envie de chanter ?** Rendez-vous tous les derniers jeudis du mois à la salle "La Posterie", de 14h à 17h pour entonner en chœur un répertoire varié.

Plus d'infos : Marie-Claire GODFRIAUX – 0474/597 232

Mer 04/12 : **Ré-ouverture de la ludothèque !**
Venez découvrir plus de 600 jeux !
Pour rappel la ludo est ouverte mercredi et samedi

Mar 11/12 : **Apéroulottes**
Contrôler et punir ? Débat autour du profilage ethnique
A 20h débat-rencontre sur les droits humains et les luttes sociales
Dans la Roulotte, 43 rue de Brabant

Ven 14/12 : **Contàbébés : lecture aux tout-petits**
Lecture aux 0 à 2 ½ ans de 9h30 à 10h15
Dans la Roulotte, 43 rue de Brabant
Carine et Florence accueillent les bébés et leurs parents.
Contes, comptines, livres à découvrir et à manipuler...

Ven 21/12 : **Nuit des bibliothèques**
Au lit dans 10 minutes !
Au Centre culturel à 18h dès 3 ans
Pour les enfants accompagnés d'un parent

Le Grimoire d'Eole fermera ses pages entre Noël et Nouvel an.
Belles vacances !

A NOTER déjà EN JANVIER 19 !
Mer 2/01 : **Doudou do it yourself :**
Le marchand de sable va passer séance contée et créative animée par Yolande Denoël
De 14h à 16h pour les 4-8 ans accompagné d'un parent
Réservation indispensable

Pour chaque activité réservation indispensable.
Pour s'inscrire : tél - 0471 36 75 76 ou par mail bibliotheque@perwez.be

Suivez notre Page Fb : Le Grimoire d'Eole

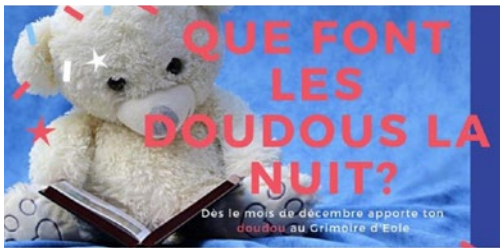

Nous recherchons des doudous pour être gardiens de nuit de la bibliothèque-ludothèque. Dépose ton doudou au Grimoire d'Eole dès la ré-ouverture et viens le rechercher à la " Nuit des Bibliothèques" **le 21 décembre au Centre culturel**. Surprise !
Grimoire d'Eole : 0471/367 576 bibliothèque@perwez.be

Campagne "Action Damien"

Mettons un point final à la lèpre. Vendez ou achetez les marqueurs Action Damien les **25, 26 et 27 janvier 2019.**

Vous préférez tout simplement faire un don ? C'est possible sur le compte BE05 0000 0000 7575. Pour que la lèpre et ses stigmates soient de l'histoire ancienne.

action damien

Théâtre dialectal par « La Bonne Entente »

La troupe « La Bonne Entente » de Perwez a le plaisir de vous inviter au Centre culturel pour les représentations de :

- "**Ey' Fernand sère le redau"** de Pol BOSSART adaptée par Maurice VANKOEKELBERG. Un rideau qui s'ouvre , alors qu'il ne doit pas .... Un rideau qui se ferme , alors qu'il ne doit pas .... "Adhémar est mort", on ouvre le rideau et la pièce commence.....
- **"On aros ple tchêr pe mau"** de Nadine MODODLO. Le principe de l'histoire: un banquier et sa femme sont (encore) victimes d'un homejacking par un voleur à la petite semelle. Quant aux voisins, un gynécologue et son épouse, ils sont très bruyants car ils font des travaux dans l'espoir de trouver un trésor..... La suite sur scène !

- **Les samedis 12, 19, 26 janvier, 2 et 9 février à 19h30 ainsi que le samedi 2 février à 14h30.**
- **Les dimanches 13, 20, 27 janvier, 3 et 10 février à 14h30 et le vendredi 8 février à 19h30.**

Le paiement de la réservation se fera par virement dans les 5 jours sur le compte BE72 0688 9257 3516 de "La Bonne Entente", 1360 Perwez, avec en communication le nom, la date, le nombre de places souhaitées et le numéro de la réservation (7 € la place). Attention la réservation ne sera effective qu'après avoir reçu le paiement. Places numérotées. Possibilité : de réserver au Centre culturel où une permanence sera assurée le samedi 15 décembre de 10h30 à 12h.
Réservation : Carine VASE au 0477/32 83 03, André COLON au 081/65 62 80, Maurice VANKOEKELBERG au 010/889 141.

Iles de Paix

Soutenons une agriculture familiale durable et une alimentation responsable. Iles de Paix y contribue avec les peuples du Bénin, de Tanzanie, du Burkina Faso et du Pérou. **La prochaine campagne des Iles de Paix se déroulera les 11, 12 et 13 janvier 2019**. Merci de faire bon accueil aux vendeurs bénévoles, présents à différents points de vente de l'entité avec les modules et les nouveaux produits proposés. Les équipes de vendeurs seront aussi ravies d'avoir du renfort même pour une heure ou deux. *Renseignements : Philippe JANSSEN - Responsable pour Perwez - 081/658 064 - www.ilesdepaix.org*

Éditeur responsable : Le Collège communal - rue Émile de Brabant 2 - 1360 Perwez

Rédaction : Isabelle MASSON

Pré-presse : Nathalie JAUQUET-MICHIELSENS et Pierre HEMBISE

Crédits photos : Centre culturel, G. MANIQUET

Les articles, photos, agenda, pour la prochaine édition sont à remettre pour le **... janvier** au plus tard à communication@perwez.be ou au 081/649 256.

Votre magazine est imprimé sur du papier FSC, Forest Stewardship Council. Il s'agit d'un label environnemental, qui assure que la production de bois ou d'un produit à base de bois a respecté des procédures censées garantir la gestion durable des forêts.

Agenda

Festif, sportif, culturel

01/12/2018	**Perwez Divertissements - Goûter crêpes offert à nos aînés** - 14h - Salle " La Posterie" **Atelier "Jardin"** - rue Notre Dame 17 - 0484/809 056 **Concert pour Clémence** - Salle "Perwex" - 18h30
02/12/2018	**Perwez Divertissements - Goûter crêpes offert aux enfants en présence de Saint Nicolas** – Distribution de cadeaux et de bonbons - De 14h30 à 16h - Salle " La Posterie"
03/12/2018	
04/12/2018	**Réouverture du "Grimoire d'Eole et de la ludothèque** **Consultation ONE** - de 9h30 à 11h30 sur rdv Mme FRAITURE 0499/572 561 du lun au ven de 9h à 17h **Eneo** - Salle "La Posterie" - De 13h à 17h **Réouverture du "Grimoire d'Eole"** - De 14h à 18h
05/12/2018	**Gratiferia** - 13h - Centre culturel **Le ciné des petiots** - Cinéma - 14h - Centre culturel **DON DE SANG** - Salle des fêtes de Thorembais-les-Béguines - De 17h à 20h
06/12/2018	*Saint-Nicolas*
07/12/2018	**Théâtre - Délestage** - 20h30 - Centre culturel **Conférence-Débat "Le changement climatique, des liens objectifs vers des réalités concrètes"** - Salle "Le Kibboutz" - 19h30
08/12/2018	
09/12/2018	
10/12/2018	**Consultation ONE** - de 13h à 15h sur rdv Mme FRAITURE 0499/572 561 du lun au ven de 9h à 17h **DON DE SANG** - Salle "La Posterie" - De 16h à 20h **Amnesty International** - 70 ans de la déclaration universelle des droits de l'homme
11/12/2018	**DON DE SANG** - Salle "La Posterie" - De 17h à 20h **Les Apéroulottes** - Contrôler et punir ? Le profilage ethnique - 20h - rue E. de Brabant 45
12/12/2018	**Consultation ONE** - de 9h30 à 11h30 sur rdv Mme FRAITURE 0499/572 561 du lun au ven de 9h à 17h
13/12/2018	**Musique du monde - Ad Lucem** - 20h - Eglise Saint-Martin de Perwez
14/12/2018	**Portage bébé ONE** - de 9h30 à 11h30 sur rdv Mme FRAITURE 0499/572 561 du lun au ven de 9h à 17h **Contabébés : lecture aux tout-petits** - Au Grimoire d'Eole - De 10h30 à 10h15 **Concert de Noël - Lies VANDEWEGE et Guido** - 20h - Eglise Saint-Martin de Perwez **Conférence du GAP - Sommes-nous tous schizophrènes ?** - Salle "L'Oasis" - 20h15
15/12/2018	**Atelier "Jardin"** - rue Notre Dame 17 - 0484/809 056
16/12/2018	**Ateliers parents/enfants** - De 10h30 à 12h30 - Centre culturel
17/12/2018	
18/12/2018	**Consultation ONE** - de 9h30 à 11h30 sur rdv Mme FRAITURE 0499/572 561 du lun au ven de 9h à 17h **Eneo** - Salle "La Posterie" - De 13h à 17h
19/12/2018	
20/12/2018	
21/12/2018	**La nuit des bibliothèques** - 18h - Centre culturel
22/12/2018	**Musique du monde/chanson** - Jawhar et Sacha TOOROP - 20h - Centre culturel **Noël en chanson - "Les refrains de l'amitié" chante Noël** - 20h - Eglise Saint-Martin de Perwez
23/12/2018	**Théâtre Kamishibaï** - Jeune public - 11h et 15h30 - Centre culturel
24/12/2018	
25/12/2018	*Joyeux Noël* **Fermetrure de l'administration - Noël**
26/12/2018	**Fermeture de l'administration - Noël**
27/12/2018	
28/12/2018	
29/12/2018	
30/12/2018	
31/12/2018	
01/01/2019	*Bonne Année 2019* **Fermeture de l'administration - Nouvel an**

Joyeux Noël et
Bonne Année
2019