JUILLET/AOÛT 2017

PERWEZ Infos

COMMUNE DE PERWEZ

DESTINATION PERWEZ

NOUVEAU CODE DU TERRITOIRE

STAGES D'ETE

Avis à tous !

Télédon : Don de soi

Le 20 mai dernier, à la grande soirée de clôture du TELEDON diffusée par les 12 télévisions locales, le compteur affichait **8059 DONS DE VIE, dont à ce jour 16 à Perwez.**

Un tout grand merci à tous ceux qui ont participé à cette belle opération du coeur.

Faire don d'organes ou de sang est un acte de générosité et de solidarité primordial. 1300 patients en Belgique sont en attente d'un organe pour guérir ou survivre. Nous vous rappelons en outre, que **les déclarations de dons d'organe peuvent être enregistrées tout au long de l'année** au service Population. Plus d'infos sur *http://www.perwez.be/commune/services-communaux/etat-civil-population/don-dorgane-corps-a-la-science*.

Voir aussi *www.teledon.be*

Perwez et ses jumelages : fierté et convivialité

Après avoir accueilli durant la semaine dite blanche (après les examens) une trentaine d'élèves orbaciens et leur avoir concocté des journées sportives, ludiques et culturelles (musée Hergé), Perwez recevra une délégation alsacienne les 7, 8 et 9 juillet prochains. Le maire de Kaysersberg donnera lui-même le top départ de la traditionnelle randonnée «cyclo KB» **le dimanche 9 juillet sur la Grand Place** après le petit déjeuner organisé par le comité du Télévie à l'attention de tous !

Venez nombreux féliciter nos amis de Kaysersberg pour l'élection de leur village au rang de « Village préféré des Français 2017», lors du concours présenté sur France 2 le 13 juin dernier.

13 communes étaient en lice et c'est le charmant village alsacien qui l'a emporté. Avec son riche passé, ses ruelles typiques dans lesquelles il fait bon flâner, ses maisons à colombages et ses savoureux produits locaux, la «Montagne de l'empeur» est aussi une halte incontournable sur la route des vins d'Alsace.

Ses 2 700 Kaysersbourgeois peuvent être fiers de cette belle reconnaissance… comme nous Perwéziens sommes fiers de notre sœur « jumelée » !

Merci à nos comités de jumelage pour leur dynamisme !

Joyeuse fête nationale

Le Groupement des Associations Patriotiques de l'Entité Perwézienne, en collaboration avec l'Administration communale, a l'honneur de vous inviter au Te Deum solennel qui sera célébré en l'église Saints-Roch et Martin de Thorembais-les-Béguines à l'occasion de la fête nationale le **vendredi 21 juillet** à 11h30.

La cérémonie officielle du Te Deum sera précédée par une messe d'action de grâce à 11h.

A l'issue de la cérémonie un apéritif sera offert par l'Administration communale à la salle de « La Posterie » et sera suivi du banquet annuel du GAPEP.

Si vous désirez de plus amples renseignements, à ce sujet, nous vous invitons a prendre contact avec le *Président du GAPEP, Jean-Luc LENGELE au 081/655 271 ou au 0477/438 279.*

A la recherche de bénévoles en deux roues

Afin d'encadrer les rangs scolaires à vélo dès la rentrée de septembre, (le matin à 7h30 et l'après-midi, à 12h30 le mercredi et 15h30 les autres jours) nous lançons un **appel à bénévoles équipés d'un vélo**. Intéressé ? *Contactez François ROBERT, service Mobilité au 081/249 277.*

Les pizzas perwéziennes reconnues mondialement !

Déjà champions de Belgique, **les frères ROSANO** qui nous régalent au Pizzera Inn de la rue de la Station, **se sont classés troisième au Mondial de la pizza, organisé à Rome** ces 30 et 31 mai derniers. Ils ont surpassé 24 pays… dont l'Italie ! Bravissimo !

Pour participer à ce concours, ils avaient préparé une pizza au foie gras, une au saumon et fenouil sauvage, la fameuse «Diego» déjà à la carte (scampis, pesto, ricotta et tomates cerises) ainsi qu'une quatrième à base d'agneau. Des recettes mondialement reconnues donc … à venir déguster à deux pas de chez vous, chez Pizzeria Inn !

Pari fou et courageux pour Stéphanie VAN KEERBERGEN

Ne pas baisser les bras et se dépasser, tel est le leitmotiv de Stéphanie VAN KEERBERGEN, Perwézienne atteinte de sclérose en plaque et de fibromyalgie. Elle vient de se lancer le défi de participer au Rallye des Gazelles, en mars 2018.

Depuis 1990, ce rallye rassemble plus de 30 femmes d'une trentaine de nationalités dans le désert marocain, en camion, auto, moto, quad ou 4X4, mais sans GPS et uniquement en hors-piste.

Ce défi moral et physique, Stéphanie et son équipière Nadia AHSSAINE (Wavre), engagées toutes deux dans le même combat contre cette «maladie invisible», souhaitent le relever aux commandes d'un 4X4. Pour cela, elles cherchent des sponsors afin de financer la voiture, les frais d'inscription avec assistance médicale, les mécaniciens, le bivouac… Bref, quelque 30.000 €

Au-delà d'une fabuleuse et courageuse aventure personnelle, Stéphanie et Nadia cherchent aussi à soutenir la ligue contre la sclérose en plaque et les deux millions et demi de malades dans le monde qui espèrent de significatives avancées médicales.

Si vous souhaitez leur donner un coup de pouce, rendez-vous sur la page facebook : Futures Gazelles ou contactez Stéphanie VAN KEERBERGEN au 0472/741 784.

Les grandes vacances = le Paradis ?

A la veille des vacances, certaines personnes espèrent pouvoir enfin se reposer, prendre le temps de se poser, de se retrouver, seul avec soi. D'autres par contre appréhendent cette période parce qu'elles resteront seules chez elles.

TÉLÉ-ACCUEIL
Quelqu'un à qui PARLER
107 Télé-Accueil

Pour toutes ces personnes qui vivent des moments de solitude ou des difficultés, les bénévoles de Télé-Accueil seront présents au bout du fil, 24h/24 et 7j/7, au numéro gratuit 107. La solitude est moins lourde quand elle partagée, quand elle est exprimée.

Heure d'été au «Grimoire d'Eole»

Durant les vacances, **la bibliothèque sera fermée tous les samedis sauf le 1er juillet, ainsi que du 1er au 15 août inclus.**

Plan canicule du CPAS

Le CPAS de Perwez a mis en place un plan de prévention **à destination des personnes âgées et fragilisées**. Si vous le désirez, vous pouvez vous inscrire sur une liste. Grâce à cela, en cas de forte chaleur, nous prendrons contact avec vous quotidiennement afin de savoir si tout va bien pour vous !

Plus d'infos : 0472/056 186

Canicule
Soyez vigilant

L'actualité perwézienne en images

Félicitations à l'équipe perwézienne de Beach soccer qui a placé notre commune sur la carte du monde de ce sport sur sable, lors de la Coupe d'Europe qui s'est déroulée les 29, 30 et 31 mai à Nazaré au Portugal ! Après une victoire contre les Modalves, elle s'est inclinée devant le Lokomotiv Moscou. Merci au LSA Perwez d'avoir offert à la Belgique sa première victoire en phase finale d'une Eurowinners Cup ! Bravo champions !

A l'occasion de la Semaine de l'abeille, plus de 430 élèves ont été sensibilisés à l'importance des pollinisateurs avec le concours de nos apiculteurs locaux (Père Paul Hanson sur la photo). L'opération s'est clôturée par l'installation d'un hôtel à insectes géant sur le RAVel suivie d'une collation au miel offerte par la Commune et d'une distribution de graines de plantes mellifères assorties de conseils pour accueillir les pollinisateurs au jardin. Rappelons-le : 85 % des plantes comestibles dépendent de la pollinisation ! Nos élèves l'ont appris : "Si l'abeille venait à disparaître, l'homme n'aurait plus que quelques années à vivre "(Einstein).

Le 9 juin, les autorités locales étaient particulièrement fières de remettre un brevet cycliste à 104 élèves sur 114 participants : un taux de réussite exceptionnellement élevé cette année. L'épreuve du brevet clôture 3 journées de formation organisées en collaboration avec l'asbl Pro Vélo et différents services de l'administration.

Deux bénévoles, Alain CHARLET et Claude LIROUX, ont également assuré l'encadrement des élèves. Un grand merci à eux deux !

La rénovation de l'église de Thorembais-Saint-Trond touche à sa fin ! Après la toiture, les zingueries, le porche, le mur d'enceinte et les escaliers ont reçu un nécessaire et très joli lifting. Dans la série "pérennité de nos endroits de culte", l'église de Thorembais-les-Béguines et ses belles orgues sera l'épisode suivant qui viendra clôturer un investissement communal majeur de près de 1 525.000 €.

L'été et les vacances constituent le moment idéal pour flâner et partir à la (re)découverte de nos villages selon une thématique bien précise. Rappelons que les cartes des 7 circuits balisés et commentés sont téléchargeables sur :

http://www.perwez.be/loisirs/tourisme/balades/a-pied. Il s'agit des promenades intitulées les fermes de Thorembais-les-Béguines (4 km), l'Amour de la Patrie (Perwez - 4 km), la Brigade Piron (Orbais - 8 km), les 3 clochers (Malèves - 8 km), la Grosse Borne (Thorembais-St-Trond - 8km), Jausselette (Perwez - 6 km), le pays d'Eole (Perwez - 8 km). Sans oublier le circuit de la Transperwézienne plutôt prévu pour le vélo et qui sera mis à l'honneur ce 9 juillet à 10h, départ Site de la Gare.

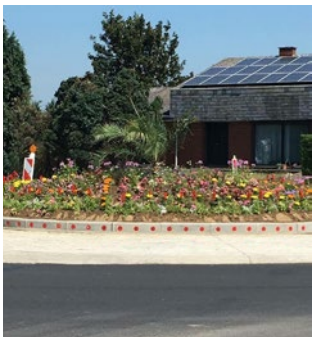

Le nouveau rond-point du zoning comme bien d'autres endroits disséminés dans les 5 villages ont fait l'objet des soins très verts de notre équipe communale. Outre la plantation de nouveaux espaces, l'arrosage des nombreux bacs fleuris est assuré dès 6h30 du matin.

Son attente fut à la hauteur des subsides nécessaires au démarrage ! Les subsides de la SPGE (500.000 €) et de la Région Wallonne (à nouveau 500.000 €) enfin obtenus, les travaux ont pu commencer début mai rue du Long Pré, pour la rénovation complète de l'égouttage, la réfection de la voirie et des accotements, la pose de ralentisseurs nécessaires à la sécurité routière et enfin, les plantations des abords. Le solde de la facture restant à charge de la commune s'élève donc à 468.000 €.

A vendre

Avis aux amateurs : trois engins communaux sont à vendre. Le camion Mercédès, mis en service en 1987, l'hydrocureuse de marque Joskin, mise en circulation en 1998 et la camionette Renault, mise en circulation en 1999 sont proposés aux plus offrants ou au prix de la ferraille.
Contact : Service technique - 081/649 264

Vie politique

Le Conseil communal s’est réuni le 23 mai.

Un coup de pouce communal aux associations locales

La commune est fière du dynamisme déployé par ses nombreuses associations locales. Culturelles ou sportives, elles animent la vie perwézienne. Pour les aider, le Conseil communal leur accorde chaque année une aide financière. Néanmoins, les subsides qui n'auront pas pu être correctement justifiés en 2016 seront suspendus en 2017, en vertu d'une saine gestion du budget.

La voie de liaison progresse avec l'entame des expropriations

Dans le cadre de la liaison entre la sortie 11 de l'E411 et la zone d'activités économiques de Perwez, le Conseil a marqué son accord sur l’indemnisation, d’un montant de 1.618,14 €, relative à l’expropriation pour cause d’utilité publique d’une partie d’une parcelle appartenant partiellement à la Commune.

La réfection des voiries se poursuit dans les 5 villages de l'entité

Un marché de travaux est lancé pour la réfection des dalles en béton de la rue de la Longue Vallée à Thorembais-Saint-Trond et au Robiernu à Malèves-Sainte-Marie-Wastines, pour un montant de 25.000 €. L'amélioration des revêtements routiers joue un rôle capital en matière de sécurité et de confort de conduite. En effet, ils influent sur l'adhérence des pneus au sol, sur une conduite plus ou moins bruyante et même sur la consommation du véhicule. D'autres chantiers suivront donc prochainement, citons déjà les rues St-Roch, du Mont ainsi que l'avenue Wilmart.

Dès la dernière quinzaine d’août, la rue de la Station recrevra une nouvelle couche de tarmac, de l’avenue Hubert Jacobs à la Grand-Place. Ces travaux devraient durer deux jours seulement.

Limitation de vitesse : gage de sécurité pour tous !

- Le Conseil a décidé de limiter la vitesse des véhicules à 70 km/h sur la chaussée des Romains, et ce sur une distance de 100 mètres de part et d’autre de son carrefour formé avec la rue de la Cayenne à 1360 PERWEZ et la rue du Motel à 5310 EGHEZEE du côté du territoire de PERWEZ, sous réserve de l’accord de la Commune d’Eghezée.

- Dorénavant la vitesse sera également limitée à 70 km/h sur la RN243, à hauteur de la rue d'Odenge et de la rue de Trémouroux, dans les 2 sens de circulation. Soyez donc vigilants !

Des emplacements de parking bien délimités

Après la rue des Brasseurs, la rue Saint-Roch et la rue du Mont, le Conseil a marqué son accord sur le marquage au sol d'emplacements de stationnement rue du Blanc Bois et avenue des Tourterelles. En outre, une zone d'évitement sera tracée sur les voies dans le sens de la circulation sur une longueur de 5 m, avant les zones de stationnement.

Opération de développement rural : dernière ligne droite

Rédigé par l'Agence de développent local, le rapport d'activités 2016 relatif à l'Opération de Développement Rural a été présenté en séance du conseil et approuvé. Que la Commission Locale de Développement Rural (CLDR) soit ici remerciée pour son investissement et son sérieux dans l'avancée des différents projets ciblés ! Citons entre autres la réalisation d’un réseau cycliste communal et l'acquisition et rénovation du bâtiment de l’ancienne Gare de Perwez pour l’aménagement d’une maison multi-services et de logements tremplins.

Aménagement du territoire

D'un code à l'autre

Après plus de 33 ans d'existence, le CWATUP (Code wallon de l'aménagement du territoire, de l'urbanisme, du patrimoine) a été remplacé le 1er juin par le CoDT (Code du développement territorial). Cette nouvelle législation vise trois grands objectifs : lutter contre l'étalement urbain, répondre au défi démographique (350 000 nouveaux habitants en 2040 en Wallonie) et encourager le développement économique. Pour y parvenir, des procédures simplifiées et des délais plus prévisibles en matière de décision ont été mis en place.

Plus simple, plus rapide

Désormais, le demandeur a la garantie d'obtenir une décision dans un délai déterminé. Ainsi, en l'absence de décision du Collège communal ; c'est automatiquement le fonctionnaire délégué ou le Gouvernement wallon qui devra rendre cette décision, sans autre formalité du demandeur.

Ce dernier sera, dès l'introduction de sa demande, informé du délai dans lequel une décision sera prise et pourra en suivre les étapes. Par ailleurs, une série d'aménagements (abri de jardin, véranda, piscine…) – dans certaines conditions – ne sont plus soumis à une demande de permis.

Cependant, pour les conditions précises liées à ces différents cas, il est vivement conseillé de s'adresser à *Jérôme SNAPPE, responsable du service Développement territorial, urbanisme@perwez.be ou 081/649 240.*

Une réforme, 10 mesures.

1. Le demandeur qui dépose un permis à la garantie d'obtenir une réponse dans un délai précis.

2. Les différents documents urbanistiques deviennent indicatifs. Seuls le plan de secteur et une partie du guide régional d'urbanisme auront une valeur réglementaire. Il n'y a plus de dérogation mais des écarts basé sur une motivation du projet.

3. Certaines notions sont clarifiées, les procédures sont simplifiées. Les charges d'urbanisme sont désormais listées, histoire d'éviter les abus. Une meilleure sécurité juridique aussi.

4. Le plan de secteur reste la bible de l'aménagement du territoire. Il est renforcé par 2 zones urbanisables : zone d'enjeu régional et zone d'enjeu communal.

5. Le Règlement communal d'urbanisme (RCU) passe à la trappe, de même que le règlement régional. A leur place, des guides qui donnent donc des orientations.

6. Une procédure accélérée (12 mois) pour la révision du plan de secteur pour les projets structurants.

7. Les schémas de développement pluri-communal (plusieurs communes contigües peuvent s'associer), de développement communal et d'orientation locale définissent les lignes directrices de la politique d'aménagement du territoire.

8. Les périmètres des sites à réaménager (SAR) : l'arrêté pris par le Gouvernement vaut permis.

9. L'annonce du projet remplace l'enquête publique et la procédure d'annonce est allégée. Le demandeur appose un avis sur le terrain concerné. Il ne faut plus annoncer le permis par écrit aux occupants des biens situés dans un rayon de 50 m.

10. Les infractions : pas d'amnistie mais des adaptions. Plus d'infraction après 10 ans. Le principe d'avertissement préalable est consacré, tout comme la possibilité de mise en conformité (délai de 3 mois à 2 ans) avant de dresser un procès-verbal.

8 > 15 JUILLET

PLACE DE LA GARE | AVENUE JACOBS, 1

Destination PERWEZ

PMP PERCY MOTORS PERWEZ

THYBEL AMENAGEMENTS EXTERIEURS
081 22 21 60 • www.thybel.be

PTIQUE - ACOUSTIQUE
Wiard

MUSICA SPORTS

PROGRAMME

Destination PERWEZ

3 > 7 Juillet

De 09h30 à 16h:
***Atelier** de construction de mobilier en palettes: Roland Dehon, Osez'Art et le SCAJ* - gratuit
Info et inscription au 081/23.45.58

De 10h à 15h:
***Atelier** "Je ris dans ma commune" Création de textes peints dans le centre de Perwez* - gratuit (Le Grimoire d'Eole)
Inscription: 0471/36.75.76

10 > 15 Juillet

De 16h à 18h: ***Atelier** création de lampions animé par Osez'Art*

Sam. 8 Juillet — Kids Village de 10h à 19h

MUSICA SPORTS

10h: *Ouverture du Kids Village: des 10 aines d'animations pour enfants*
11h: *Apéritif communal | Vernissage de l'expo d'art contemporain de Chloé Coomans*
De 13h à 14h: *Spectacle de danse par Executive Dance* | **14h:** *Goûter 3x20*
De 15h à 17h: *Spectacle de danse par Eagle Star Country Dancers*
17h: *Spectacle par l'Académie équestre REDA - Show exceptionnel de grande qualité artistique !*
19h: *Barbecue Pur Terroir (15 €)* – **Réservation Christophe Charlet: 0477/265.309**

Concerts

19h: *Marie Gaziaux et Adrien Liénard | Cover acoustic*
20h30: *Tangawissi | Afro Funk à la sauce Gingembre*
22h : *61 Minds | Pop Rock Electro*

Dim. 9 Juillet — Kids Village de 10h à 19h

08h: ***Petit-déjeuner du terroir** servi par le Télévie à l'occasion du départ du Club Cyclos Perwez vers Kaysersberg*
10h: *Ouverture du Kids Village: des 10 aines d'animations pour enfants*
10h: *Transperwézienne* | **12h:** *Paëlla et animation musicale espagnole*
De 14h à 18h: *Tournoi de pétanque - Inscription avant 13h : V. Flabat 0474/61 60 53 Lots pour tous les participants !*

Les Grimages de Sylvie: *Transformez-vous en princesse, super héros ou autre animal fantastique* | **La Grange Vadrouille:** *Ferme nomade se déplaçant avec les animaux et leur enclos. Découverte ludique et éducative du mode de vie des animaux* | **Chasse aux trésors "Live with you":** *Partez à la chasse aux cartes inédites éditées pour Destination Perwez ...*

Du lundi 10 au samedi 15/07 :

16h>21h : Ouverture de la Terrasse

avec jeux, cuistax, animations...

Lun. 10 Juillet

17h: Cours d'initiation au yoga (7€)
Inscription & info : Hélène 0498/746.317 info@yogaforme.be

18h30: Démos des célèbres pizzaïolos **"Carlo et Gianfranco"de Pizzeria Inn**
Possibilité de se restaurer sur place.

Mar. 11 Juillet

18h30: Le **Bistrot Truck** vous proposera ses fameux burgers bistronomiques

Mer. 12 Juillet

16h à 18h: **La Grange Vadrouille** : Ferme nomade et son Atelier de fabrication de beurre pour enfants

Jeu. 13 Juillet

19h: **Marché de producteurs locaux** - Possibilité de se restaurer sur place

Ven. 14 Juillet Concerts

- **Truck & Astuces:** nouveau foodtruck perwézien

16h: Animation Djembés **"Les ateliers du bout du monde"**
19h: **Scandeur nocturne** - Variété française | **20h30:** **MANESSE** - Chanson française festive
21h: **Turdus Philomelos** - Neo Folk Festif | **22h30:** **Super Herisson** - Ska Punk Festif

Sam. 15 Juillet

- **Foodtruck Vegan Delight**
- **Expo: The Starship, œuvre de Chloé Coomans animée par le Magic Land Théâtre**

16h30: Show **Executive Dance** | **17h30:** **21 Crunk Street** - Rap
18h: Spectacle de cirque **Volcanics:** Un duo burlesque unique et sans paroles
20h: Spectacle de rue **"VOISINS" La Compagnie du Milieu du Monde** - Théatre drôle et décapant
21h: Concert **Manu Louis** - Chanson française électro décalée
22h: Spectacle de Feu par **"Les Orryflammes"**
22h30: Ciné plein air: **Miss Peregrine et les enfants particuliers** - Tim Burton
Film Fantastique (**conseillé + 10 ans**)

Destination PERWEZ

Animations gratuites!

Concerts
Kids Village
Ferme nomade
Jeux en bois
Beach Volley
Expo d'Art contemporain
Châteaux gonflables
Ciné plein-air
Rodéo mécanique
Food Trucks
Tournoi de Pétanque
Cuistax
Spectacles
Marché de producteurs locaux

PROGRAMME:
www.destinationperwez.be

DESTINATION PERWEZ

Infos: ADL de Perwez ASBL | adl@perwez.be | T 081 834 797

Belfius
ORES – OPÉRATEUR DES RÉSEAUX GAZ & ÉLECTRICITÉ
l'avenir.net
PROXIMAG
APAQ-W
ADL – AGENCE DE DÉVELOPPEMENT LOCAL de PERWEZ A.S.B.L
COMMUNE DE PERWEZ
le foyer – centre culturel de Perwez
PERWEZ PROMOTION
Scène de villages – Hesbaye Brabançonne
Centre culturel du Brabant wallon
Avec le soutien de la Wallonie
FÉDÉRATION WALLONIE-BRUXELLES
Hesbaye brabançonne GAL CULTURALITÉ
Le Brabant wallon
SEZART
Up radio perwez 98.7

Editeur responsable: ADL Perwez asbl | 081/ 83 47 97

Graphisme & print: infographik.be

Population - État civil

Naissances

James Nakhun BOTMANT né le 18 avril, fils de Nanthanat BOTMAT de Perwez
Baptiste PARENT né le 18 avril, fils de Frédérique ISAERT et de Nicolas PARENT d'Orbais
Basil ALEXANDER né le 28 avril, fils de Julie LEMPEREUR et de Maxim ALEXANDER de Thorembais-Saint-Trond
Victoria CORNIL IOKEM née le 7 mai, fille de Marie IOKEM et de Renaud CORNIL de Thorembais-les-Béguines
Théa DEMARTEAU née le 15 mai, fille de Laetitia DUQUET et de Jean-Michel DEMARTEAU de Malèves
Eléana JENNINGS née le 18 mai, fille de Sandrine DUBRU et de Daniel JENNINGS de Perwez
Alix CORNET née le 19 mai, fille d'Astrid DAHL et de Sébastien CORNET d'Orbais
Alice MACHO CHARLET née le 22 mai, fille de Katja CHARLET et de Juan MACHO BAENA de Thorembbais-les-Béguines

Mariage

Pauline AUSTENNE et An CAROLUS se sont mariées le 27 mai

Décès

Joseph GILIS, né le 27 mai 1941, époux d'Yvonne HERMANS, décédé le 17 mai
René GUILLAUME, né le 25 mai 1930, époux d'Andrée LORGE, décédé le 23 mai
Yves BENOIT, né le 1er juin 1942, époux de Christiane GASPARD, décédé le 27 mai
Marie TITEUX, née le 6 mars 1929, veuve de Paul JONAS, décédée le 29 mai
Guy THÔNE, né le 9 sepetmbre 1952, décédé le 1er juin
Jacqueline WARNIER, née le 12 août 1932, veuve de Jacques PONCELET, décédée le 2 juin

S'y prendre à temps coûte moins cher !

N'oubliez pas de vérifier la durée de validité de vos papiers d'identité (carte d'identité, passeport, Kids-id) ! Certains pays exigent un délai de 6 mois après la date de retour. Et plus vous êtes dans l'urgence pour les commander au service Population-Etat civil, plus le prix est élevé.

Service Population-Etat civil : 081 /649 274 – population@perwez.be

L'administration communale vous informe...

Les bureaux seront fermés :

- Lundi 3 juillet - Kermesse
- Vendredi 21 juillet - Fête nationale
- Mardi 15 août - Assomption

Entre le 1er juillet et 31 août, les permanences Population-Etat Civil du jeudi soir seront supprimées et les permanences Urbanisme ne seront accessibles que sur RDV pris 24h à l'avance au 081/649 260 ou 264.

Le coin des seniors

Voyage des seniors à Bastogne

L'administration communale propose aux seniors de participer à une journée récréative à **Bastogne le mardi 29 août prochain**.

Programme du jour :

- Départ vers 8h du Site de la Gare
- 10h00 – Visite du « Barracks Museum »
- 13h00 – Repas au restaurant « Le Wagon » (3 services, boissons non comprises)
- 15h30 – Visite du « Bastogne War Museum »
- 18h00 - Retour vers PERWEZ

Les réservations peuvent se faire auprès du service Communication moyennant le versement d'une **participation de 25€, du 4 juillet au 11 août.** Les réservations par téléphone ne seront pas acceptées.

!!!! Ce voyage est réservé uniquement aux 3 X 20 de notre commune !!!!

Espace jeunesse

Nouvelles paroissiales

Doyenné de Perwez

Le Curé-Doyen Yves Alberty, Curé de la Paroisse Saint-Martin et Doyen des paroisses de Perwez et Ramillies, prend sa retraite. Il quittera ses fonctions fin août. Une messe d'action de grâce, de remerciements et d'au-revoir à Perwez sera célébrée le **dimanche 27 août à 10h30**. La célébration sera suivie d'un apéritif et d'une formule de partage d'un repas. La participation de tout un chacun se fera sur base d'une inscription préalable et d'une participation aux frais. Pour toute information, vous pouvez contacter Etienne VAN PARYS, Trésorier de la Fabrique d'église : *etienne.vanparys@skynet.be*.

Vous souhaitez remercier le Doyen Yves ALBERTY pour les 18 années de services à Perwez ? Inscrivez dès à présent cette date dans votre agenda.

L'abbé Michel MUWALA, curé à Tubize, devient curé de Perwez St. Martin à partir du 1er septembre, chargé avec ses confrères de construire l'unité Pastorale des 6 paroisses de la Commune. Il sera assisté par l'abbé Honoré Mukore qui reste vicaire.

L'abbé Christian MWANZA, à partir du 1er septembre, devient curé des deux paroisses de Thorembais.

Le doyen Yves ALBERTY reste administrateur paroissial à Malèves Sainte-Marie de la paroisse de ND de l'Assomption en faisant le lien avec le Prieuré Sainte-Marie et le Vicariat du B.W. Le P. Louis TISON continuera à célébrer les messes du samedi soir. La paroisse de Sainte-Marie ne fera pas partie de l'U.P. de Perwez mais relèvera directement de l'autorité pastorale de l'Evêque, qui veillera à utiliser les ressources que représente le Prieuré dans le cadre de l'animation pastorale, notamment le développement du lien entre la Foi et la Culture (avec les artistes) pour le Brabant wallon. Le doyen de Perwez favorisera des synergies sur le plan local.

Le doyen principal (Est du B.W.) François KABUNDJI devient pour un an, par intérim, doyen de Perwez et président de l'Asbl décanale.

Catéchèse paroissiale : Les parents des enfants déjà inscrits seront recontactés en septembre. Les parents des enfants entrant en 5è primaire devront inscrire leur enfant pour le sacrement de Confirmation.

C'était au temps

Vous trouverez dans le bulletin du Cercle historique de Perwez de juin 2017 :

- L'histoire du cimetière de Perwez
- Souvenirs d'un étudiant chez Culina (ancienne conserverie de Glatigny)

Le bulletin est vendu 2,50 €.
7,50 € pour les 4 numéros annuels de 24 pages d'histoire locale.

Dans un but de préservation de la mémoire locale, le Cercle historique de Perwez souhaite prendre copie d'un maximum de **photos et documents anciens concernant la commune.**

Appel aux habitants, aux héritiers et aux déménageurs : si vous avez des photos (portraits d'ancêtres, évènements publics, vues extérieures) ou archives (actes notariaux, faire-part, factures, plans), n'hésitez pas à contacter :

- Gautier MANIQUET : 0499/429 698
- Raymond GILSOUL : 081/657 279
- e-mail : souvenir_perwezien@hotmail.com

Le temps d'un scan, sans nécessaire besoin d'emprunter le document, il est préservé. Nous en ferons un usage sérieux et réfléchi.

le foyer centre culturel de perwez vous informe ....

PERWEZ CULTURE

Atelier « Construction de mobilier urbain » avec Osez'Art
Du 3 au 7 juillet de 9h30 à 16h
Le mobilier en palette est en plein boom! et nous avons un espace de convivialité à aménager !
Osez'art vous propose de mettre la main à la palette :
- de créer du mobilier pour la collectivité et d'en même temps vous faire la main,
- ou de créer votre propre projet et de mettre votre réalisation à disposition jusqu'au 16 juillet.

Participation à la journée ou à la semaine.
Infos/inscriptions: 081/234 555 - info@foyerperwez.be

Atelier « Créations lumineuses » avec Osez'Art
Du 10 au 15 juillet de 16h à 18h
Dans le cadre de "Destination Perwez" et "Scènes de village", Valérie vous invite à créer divers luminaires, lampions et lanternes afin d'embellir le site de la Gare. Entrée libre.
Inscriptions et renseignements : 081/234 555

Stages d'été « Peuples de la Forêt » avec Osez'Art - Centre culturel
Du 21 août au 25 août de 9h à 16h
Plusieurs disciplines en fonction de l'âge.
- 5 à 7 ans : Arts plastiques, conte et danse
- 8 à 11 ans : Découverte nature et Land Art

Possibilité de garderie. 100€ la semaine – Tarif dégressif si plusieurs enfants d'une même famille – Art 27 et carte 3CC bienvenus.
Infos et inscriptions : www.atelierscreatifsperwez.be - 081/234 555 - info@foyerperwez.be

Stages d'été « Scotch ta Liberté » avec Osez'Art - Centre culturel
Du 21 août au 25 août de 9h à 16h
Créations autour de la liberté: dessin, peinture, écriture, pochoir, empreintes à l'aide du scotch d'objets, de notre corps. Réalisations de sculptures qui seront recouvertes à l'aide de collage, de peinture,... pour leurs offrir une peau de liberté. 100€ la semaine, article 27 et 3CC bienvenus.
Infos et inscriptions : www.atelierscreatifsperwez.be - 081/234 555 - info@foyerperwez.be

Biodanza - Journée rencontre - «Sentir la vie en soi» - Centre culturel
Le 2 juillet de 9h30 à 18h
Karine Weinhofer, animatrice Biodanza, vous convie à se connecter à soi dans l'ici et maintenant... Stimuler notre capacité à observer et à ressentir ce qui est nous, à écouter son corps.
Pour le repas, principe d'auberge espagnole : chacun apporte quelque chose à manger de salé et/ou sucré, que nous partagerons. PAF : 40€
Réservations et infos : biodanse.kw@gmail.com - 0472/920 211
Prochaines séances découvertes gratuites le 29 août à 19h45 au Centre culturel. Réservation indispensable !

Atelier « Street Art » avec le Grimoire d'Éole
Du 3 au 7 juillet de 10h à 15h30
Suites de l'opération "Je ris dans ma Commune". Ouvert à tous à partir de 15 ans !
Inscription : 0471/367 576

« Street Art, Street Dance » - Ecole de Malèves
Du 17 au 20 juillet et du 24 au 28 juillet
PAF : 80€ la semaine 1 et 100€ la semaine 2.
Informations et inscriptions : Giach - 0476/920 091 - giachdesign@gmail.com ou Melody LECOCQ - 0473/138 806

Concours de bovins

Le samedi 1er juillet, sur le site de la Gare, l'Association régionale des éleveurs et détenteurs de bovins de Jodoigne-Perwez organise son traditionnel concours Blanc-Bleu Belge.

- 10h : début du concours. Plus de 130 bovins, mâles et femelles, sont inscrits. Ils seront classés par critères, pesés et toisés.
- 12h : repas à base d'une belle pièce de viande Blanc-Bleu Belge de chez nous – 12€
- 15-16h : remise des prix par les autorités communales et les invités.

Contact : Michel PIERARD - Président de la régionale Perwez-Jodoigne des éleveurs de bovins - 081/888 173 - 0476/859 760

18e brocante du Télévie

Le comité du Télévie organise sa **18e brocante le dimanche 2 juillet**, sur le **parking du Centre sportif de 6h à 18h** - Véhicule sur emplacement - 2000 mètres d'exposants - 2€ du mètre - Emplacement suivant arrivée. Petite restauration. Au profit du Télévie 2018.

Contact : 081/656 696 - 081/655 969

Oravi : Méditation, mouvement et cérémonie du thé

Dimanches 9 juillet & 27 août - Atelier les Béguines - rue du Longpré 1a - De 10h à 17h

Venez explorer les possibilités de votre corps et vider votre tête. Vous aurez l'occasion aussi de découvrir le goût d'un bon thé pour la santé.
Inscription obligatoire à la journée (40€) ou par ateliers (15€)

Contact : Julie DEVONIN 0484/824 428 - www.oravi.be

Vendredi 14 juilllet

16h00 : Ouverture du camp au public
20h30 : Excercice de nuit par les reconstituants dans le village

Samedi 15 juillet

Ouverture du musée et expositions de maquettes de 14h à 18h
09h45 : Départ du convoi *(+/-50km A/R)*
13h00 : Retour du convoi
16h00 : Animation dans le camp et concours du plus beau diaporama
19h00 : Repas (apéro, rôti de porc ardennais sauce échalotte, gratin dauphinois, dessert). Adulte : 16€, enfant de -12 ans : 8€
21h30 : Bal aux lampions par le groupe «Dorémi» - Gratuit

Dimanche 16 juillet

Ouverture du musée et expositions de maquettes de 14h à 18h
11h00 : Inauguration de la Barrière Cointet à proximité du musée
13h00 : Repas (bouchée à la reine - frites)
14h00 : Goûter des 3 x 20 (gratuit pour les 3 x 20)

Pendant tout le week-end : exposition de maquettes, bourse militaria, bières spéciales, petite restauration,....

Les repas du samedi soir et du dimanche midi sont à réserver avant le vendredi 7 juillet au *010/889 740, 0479/446 509 ou 0474/625 171.*

Plaine de vacances

La commune met sur pied une plaine de vacances **durant tout le mois de juillet**. Les enfants y sont accueillis pour un jour, une semaine ou tout le mois pour une série d'activités extraordinaires. Infos pratiques : A l'école communale de Perwez, rue Emile de Brabant, 45. 6€/jour.
Contact : Anaïs HEUSLING - 0471/599 696 - anaisheusling@hotmail.be

Stage de sculpture ancestrale

Du lundi 10 au vendredi 15 juillet – Rue Trémouroux 42

Sans prérequis aucun, un stage de sculpture de bronze est organisé à Orbais par un fondeur burkinabé Issa OUEDRAOGO, assisté par un ami sculpteur montois, Bernard DESCAMPS. Envie de découvrir cette technique ancestrale qui nécessite peu de moyens, en toute convivialité et en petit groupe de 10 ? La coulée de bronze dans les moules est un spectacle magique et fascinant auquel vous êtes tous cordialement invités.
Inscrivez-vous auprès de Jessica EGGERIXCKX - 0474/038 407 - jessica.eggerickx@live.be

Stages du Tennis club de Perwez

Le club organise durant l'été des **stages - tennis et multisports** - accessibles dès 5 ans, au Centre sportif. Journée complète ou demi-journée. Matériel entièrement compris.
Du 3 au 7, stage ou compétition, du 10 au 14, du 24 au 28 juillet et du lundi 21 au 25 août.
Inscription via le site : *www.tennisclubperwez.be* - *Contact : 0478/376 722 (Pilou)*

Stages de tennis de table

- **du 24 au 28 juillet** : stage d'initiation et de perfectionnement au tennis de table (dès 6 ans, stage de psychomotricité/babyping (de 3 à 6 ans).
- **du 21 au 25 août** : stage d'initiation et de perfectionnement au tennis de table (dès 6 ans).

Inscription : à la semaine : 100€, à la journée : 22€, à la demi journée : 12€.
Renseignements : thirionphil75@yahoo.fr - 0472/789 496

Stages «Equi grandi»

Stages ouverts à tous de 3 à 16 ans durant juillet et août. De 9h30 à 16h. L'enfant sera stimulé par les jeux, la découverte des animaux de la ferme, en particulier le cheval. Équitation basée sur le respect, la compréhension et la communication avec l'animal. Le tout en alternance avec des activités manuelles et créatives (cuisine, potager, bricolage,…). Accueil des enfants dès 8h et jusque 18h. PAF : 170 € la semaine. Prévoir son pic-nic. *Inscriptions et renseignements : info@equigrandi.be - 0495/832 687 - Rue du Prieuré 71 à 1360 Perwez - www.equigrandi.be*

Stages du Jaguar club

Le Jaguar hockey club de Perwez démarre les travaux de ses propres installations à Orbais, rue d'Odenge, dans lesquelles il mettra à disposition de ses membres un club-house de 400 m² et un terrain synthétique mouillé de dernière génération. Le hockey est un sport d'équipe pour filles et pour garçons à partir de 5 ans.
Intéressé ? Envie de faire un essai ?

Des stages de hockey au Jaguar club : du 3 au 7, du 24 au 28 juillet et du 28 au 31 août.

Pour la saison 2017-2018, nous avons encore de la place pour tout le monde et plus particulièrement dans les équipes suivantes : U7 filles et garçons – nés en 2011, U9 filles et garçons – nés en 2009, U14 filles – nées en 2004 et 2005. Le Jaguar hockey club de Perwez, ambiance familiale assurée.
Contactez-nous au 0475/519 231 ou via notre site www.lejaguar.be

Stage de l'asbl Frimousses et compagnie

Des animatrices diplômées accueillent vos enfants dès 2,5 ans jusqu' à 6 ans à «Ma Petite Ecole» à Malèves sur des thèmes variés (www.frimoussesetco.com) **du lundi 17 juillet au vendredi 11 août**.
Inscription : frimoussesetco@hotmail.com - 010/607 105 - 0485/733 494

Perwez cyclistes - 4e grand prix «Perwez Divertissement»

Samedi 22 juillet - Course cycliste - Elites s/c espoirs à Thorembais-les-Béguines. 15 circuits de 8km. Inscription dès 13h - Départ à 15h
Contact : Jean-Louis LEMPEREUR 0475/566 197 ou Alain CHARLET 0474/231 211

Fête du 15 août à Malèves

- **Vendredi 11 août** : Apéritif de 17 à 21h pour les villageois, sponsors, associations et autorités de Perwez animé par The Countrysiders. A 21h, Grand Quizz Musical Interactif sur écrans géants - équipes de 6 à 10. Gratuit - lots pour les 3 premiers. Suivi par une Soirée – Entrée Gratuite
- **Samedi 12 août** : Grande brocante dans les rues du village dès 6h - 5€ les 4m - Pas de réservation. Toute la journée, taverne gourmande, bar à vin, bières et produits régionaux. Souper barbecue (3 viandes, frites et crudités) - 15€ (13€ en prévente) - enfant 12€ (10€ en prévente) - Réservation au 010/88 83 27. Groupe «Blue Garden» suivi de la «Flash-Back 80 & 90s Party» - DJ 20100 - Vidéo Show – Entrée gratuite.
- **Dimanche 13 août** : VTT parcours de 24, 35 et 51 km départs de 8h à 11h - 4€. Concours de pétanque à 13h en triplettes – 5€ par joueur. «Drone Racing», initiation au pilotage FPV de drones et voitures radio commandées de 10h à 18h. Démonstration de camions et engins de chantier radio commandés de 10h à 22h. Toute la journée, taverne gourmande et bar à vin. Bal à viole dans le hangar de 16h à 24h – Entrée gratuite.
- **Lundi 14 août** : Party FUN avec DJ Daddy K et Oxxon by TnT Music - entrée 6€.
- **Mardi 15 août** : Concentration de vieux tracteurs dès 10h. Toute la journée, taverne gourmande et bar à vin. Dance country avec l'orchestre «Bandana» dès 14h – 7€. Procession à Notre-Dame des Affligés - 16h - Chapelle, procession vers l'église à 16h30. A 17h, spectacle des «Royales Marionnettes» - tout public - Entrée gratuite. De 19h jusqu'au feu d'artifice, concert «Les amis de la chanson» – Entrée gratuite. 23h - Grand feu d'artifice.

Pendant toutes les festivités : Petite restauration - Bières spéciales avec bières régionales – Taverne gourmande et attractions foraines.

Le comité du 15 Août soutient l'asbl «La Contrée» et le Télévie de Perwez.
Avec le soutien de la Province du Brabant Wallon.
Visitez notre site : www.15-aout.org

Prochaine parution de votre bulletin communal le 1er septembre.

Éditeur responsable : Le Collège communal - rue Émile de Brabant 2 - 1360 Perwez
Rédaction : Isabelle MASSON
Pré-presse : Nathalie JAUQUET-MICHIELSENS et Pierre HEMBISE
Crédits photos : Centre culturel.

Les articles, photos, agenda, pour la prochaine édition sont à remettre pour le 10 août au plus tard à communication@perwez.be ou au 081/649 256.

Agenda

Festif, sportif, culturel

JUILLET

01/08/2017 - **Concours de bovins** - Site de la Gare

02/07/2017 - **Brocante du Télévie** - Centre sportif - De 6h à 18h

03/07/2017 - **Fermeture de l'administration communale**
Cercle d'Orbais - Passion du livre – Echanges dès 20h au Kibboutz - L. Dupont 0479/459 849

04/07/2017 - **Eneo** - Salle « La Posetrie» - De 13h à 17h
Consultation ONE - De 9h30 à 11h30 - Sur RDV - Mme FRAITURE 0499/572 561 du lun au ven de 9h à 17h

07/07/2017 - **Fête du village de Thorembais-les Béguines** - 21h Soirée jeunes au club des jeunes

08/07/2017 - **DESTINATION PERWEZ du 8 au 15 juillet - Site de la Gare**

Fête du village de Thorembais-les Béguines - Brocante dès 6h - Souper du club des jeunes à 19h

09/07/2017 - **Petit déjeuner Télévie - Départ du cyclo Perwez pour Kaysersberg** -
Oravi : Méditation, mouvement et cérémonie du thé - Atelier les Béguines de 10h à 17h - Sur réservation
Fête du village de Thorembais-les Béguines - 11h Balade familliale à vélo - 14h à 17h Foot de rue

10/07/2017 - **Consultation ONE** - De 13h30 à 15h - Sur RDV - Mme FRAITURE 0499/572 561 du lun au ven de 9h à 17h

12/07/2017 - **Consultation ONE** - De 9h30 à 11h30 - Sur RDV - Mme FRAITURE 0499/572 561 du lun au ven de 9h à 17h

14/07/2017 - **Field Depot** - Musée du Souvenir de Malèves - Dès 16h - Ouverture du Camp

15/07/2017 - **Field Depot** - Musée du Souvenir de Mallèves - Dès 9h45

16/07/2017 - **Field Depot** - Musée du Souvenir de Malèves - Dès 10h30

18/07/2017 - **Consultation ONE** - De 9h30 à 11h30 - Sur RDV - Mme FRAITURE 0499/572 561 du lun au ven de 9h à 17h

21/07/2017 - **Fête Nationale - Fermeture de l'administration communale**
TE DEUM - Eglise Saints-Roch et Martin - Thorembais-Les-Béguines - 11h
Diner annuel du GAPEP - Salle « La Posterie» - 12h30 - Sur réservation - 081/655 271 ou 0477/438 279

22/07/2017 - **4e grand prix cycliste «Perwez Divertissement»** - Thorembais-les-Béguines - Dès 15h

AOÛT

01/08/2017 - **Consultation ONE** - De 9h30 à 11h30 - Sur RDV - Mme FRAITURE 0499/572 561 du lun au ven de 9h à 17h

09/08/2017 - **Consultation ONE** - De 9h30 à 11h30 - Sur RDV - Mme FRAITURE 0499/572 561 du lun au ven de 9h à 17h

11/08/2017 - **Fête du 15 août à Malèves** - Dès 17h - Apéritif et quizz musical

12/08/2017 - **Fête du 15 août à Malèves** - Dès 17h - Brocante - Souper barbecue - Soirée dansante

13/08/2017 - **Fête du 15 août à Malèves** - Dès 17h - VTT - Pétanque ...

14/08/2017 - **Consultation ONE** - De 13h30 à 15h - Sur RDV - Mme FRAITURE 0499/572 561 du lun au ven de 9h à 17h
Fête du 15 août à Malèves - Partu fun

15/08/2017 - **L'Assomption - Fermeture de l'administration communale**
Fête du 15 août à Malèves - Concentration de vieux tracteurs - Procession - Feu d'artifice

27/08/2017 - **Oravi : Méditation, mouvement et cérémonie du thé** - Atelier les Béguines de 10h à 17h - Sur réservation
Concours annuel de pétanque à Thorembais-les-Béguines - De 13h à 18h - Triplettes - *info@cjt-l-b.be*

29/08/2017 - **Voyage 3x20 à Bastogne**

A vos agendas

10/09
Journée du Patrimoine

Balade sur le RAVeL entre les anciennes gares de Perwez et de Thorembais-Saint-Trond.

Exposition de photos, peintures et maquettes rue du Bois de Buis, 7.

24/09
3e édition de la Super'Wézienne,

au centre sportif. Courir par solidarité en 3 catégories (femmes, hommes et enfants)

Pour les 40 ans de la fusion des communes, les Conseils communaux seront décentralisés :

- le 11 septembre à Thorembais-les-Béguines
- le 3 octobre à l'Oasis
- le 7 novembre au Kibboutz
- le 5 décembre à Malèves